新天津報
內政部登記字第六六十號

整備大東亞必勝體制

日本帝國議會

昨天皇陛下親臨舉行

日首相勗勉全員完成偉業

【中華社東京廿六日電】[illegible]

緬日空軍部隊

猛襲印度東部美空軍基地

【中華社東京二十六日電】[illegible]

東京增強防空

訓練防空人員

【中華社東京廿六日電】[illegible]

林柏生接見記者

發表隨主席再度訪日感想

【中華社南京廿六日電】[illegible]

第九集團

【中華社南京廿六日電】[illegible]

史丹林訓令

努力遊擊抗戰

[illegible]

北菲戰事轉烈

軸軍展開遊擊戰

【中華社里斯本廿六日電】[illegible]

對美交涉

智利使節團

[illegible]

駐印渝軍總司令

由何應欽繼任

何已搭機飛新德里就任

【中華社廣州廿六日電】[illegible]

法傀儡政府主席

將由紀羅担任

刺達爾蘭兇手已處死刑

【中華社里斯本廿六日電】[illegible]

法傀儡政府

召開緊急會議

【中華社里斯本廿五日電】[illegible]

錫蘭島

獨立運動激烈

【中華社瑞典斯德哥爾摩電】[illegible]

高加索戰線

[illegible]

頓河中線

德蘇攻防戰

突然呈熾烈化

【中華社里斯本二十五日電】[illegible]

日衆議院

[illegible]

冀中日軍

收穫大果

【中華社保定二十六日電】[illegible]

特戈爾

日內渡美

[illegible]

阿爾吉爾

展開空中戰

【中華社里斯本二十六日電】[illegible]

天津大律師法律事務所

陳士珪事務所　東門外磨盤街四號

朱德武事務所　特別行政區十一號路一八六號電話三三四一四號

周澤事務所　特別行政區五十六號路義達里七號電話三〇一八〇號

徐世才事務所　法租界三十二號路九十六號

王宗鑾事務所　法租界三十七號路北頭二十五號電話三〇七八七號

孟憲灌事務所　法租界拾號路五十九號電話二三三七四號

遺失居住證聲明作廢廣告

陳國思　三河縣第一分局　12783號
申苗柱　　　　　　　　　3144號
蕭學志　金治華第二分局　17630號
　　　　　　　　　　　　9684號

特二區十字街大項樓半房出售

茲有特二區十字街舖址樓房八十餘間及平房三十餘間，地基三畝，願出讓，有意者每日下午三至五時請至意租界大興里十號趙律師事務所接洽，電話四〇二五七號

遷移啓事

本號現遷至城西新民里十七號新址辦公，此後所有關係本號事項，請至新址接洽為荷。北門東同興記號張星五啓

遺失股票聲明作廢

今因徐慶堂王拾遺之大津造□公司股票兩股，失慎遺失，除向該公司聲明並請補發股票外，特此登報聲明作廢。徐慶堂啓

遺失聲明

茲由永盛號信記名下天津東馬路店街興業棧內同盛昌付第二八三號國幣五百元五日匯單票一紙，不慎遺失，除向各該號掛失外，無論落於中外人手，概作廢紙，特此聲明。信記啓

尋人

孫氏及孫淑華孫貞華兒係受人誘惑，以傷情面，如久不回家，即報警察局聲明，承繼子孫德潤，並註銷戶口，除其所有之權利，此啓

緊要聲明

今有坐落天津市南門外八里台村東路南園田地契一張，計地二十二畝零五厘，於十二月十三日被地契，被孫氏及其女孫淑華孫貞華走失，各處尋找並無下落，嗣後該地契無論落於中外人手，概作廢紙，特此聲明。保證人孫德潤啓

遺失聲明

鄙人於康德八年十月一日由哈爾濱滙祥銀行匯津本行照付四七二一號柳豐祥拾頭國幣十五元一張、國幣二十元四七五二號謝昌榮拾頭國幣十五元匯票三紙，不慎遺失，該行已掛失領款外，嗣後該票無論落於何人之手，概作廢紙，特此聲明。劉寶圃啓

遺失匯失聲明

敝人在聚順興開興字一〇九王錫林名下五十元，王錫麟名下五十元，不慎手失，無論落於何人手中，盡作廢紙，除令開票家外，特此聲明。王英傑啓

緊要聲明

鄙人王克昌於二十六年十二月初十價買傅德香傅懷豐名下坐落寧河縣第三區金鍾河北岸地二段，係祖遺非業，立有正式契約，惟此項地畝根身老契不慎遺失，只存有民國契紙，特此登明，並經村長證明，並取四鄰簽字為據，嗣後此項契據無論落於何人之手，作為廢紙，特此聲明。王克昌啓

兄氐聲明

茲有開設特二區大馬路新記七林書局內營業，蕭孫頌出林書局向有欠內欠外，一切糾紛與文發和牛莊開設人，自立字後，新記書局與舊業主七林書局，自本月廿三日起與毛文發無涉，特此登報聲明。毛新記七林全啓

將寶清緊要聲明

長子將寶清不務正業，屢勸不改，自登報日起脫離父子關係，此後伊在外一切行為概不負責，特此聲明。將清寶啓

魯省整理金融機關 飭屬遵照規定限期清算

【濟南通訊】山東省公署，准華北政委會財務總署咨略開，以金融機關管理規則之規定，自民國三十一年十二月十一日起，凡不能繼續營業之金融機關，應以該金融機關負之責任，整理其債權債務，使一般經濟，不致受其影響，尤其對於存款者、勿使蒙受損失，所有各停業金融機關之清算，由各該地就近之中國聯合準備銀行予以必要之監督，明於三個月以內促進其清算事務，俾得圓滿告竣，如遇必要時、隨時申請，者請查照，飭屬知照等因，省署准咨後．飭屬遵照辦理云．

堂邑棉產改進 舉行棉花收納祭 並獎勵優良棉產

【堂邑通訊】堂邑縣向爲產棉區域，年來籌華北棉花增產實行委自會堂邑支部之實地茬導，逢漸改進，今秋棉產收棱較前尤佳，該棉產委員會為慶祝棉產豐收，及獎動棉農耗見，昨特在城內孔顧前廣場高搭彩棚，蠅行棉花收納祭，屆時全縣棉戶踴躍參加，舊場發給棉產優良戶獎金獎狀．祭式完縣，並演劇酬神，及慰勞棉農，計共演京劇四天，每日到觀衆萬人以上，頗極一時之盛云。（來）

濼縣警備團 清鄉獲匪得槍

【濼縣通信】第五次治安強化運動已屆克成階段，濼縣警濼團爲澈底機滅殘匪，確保治安計，各區駐防警縣伊不時協同友軍清鄉，以期匪類總跡，地方安靖，本月十九日　駐九區大佛頭第五中隊小隊長王自山，率警隨同友軍守備隊，在奔各莊清鄉，捕護匪徒王甲三一名，獲自來得手槍一支，子彈四十粒云．（來）

靜海建橋洞 現正在進行中

【靜海通訊】靜海縣境內津鹽公路附近地勢西部高上，窪卜，每垣雨期．西部瀝水向東部宜洩，年修築公路時，爲維護公路路基，及附近各村田禾起見，會在各處修築洩水橋洞．關以事變破壞，迄未終復，前准建設總者ㄧ津工程局來員調查津鹽路情形，作修復計劃，業協助辦理在案，茲據中旺鄉長陳樹文，大莊子鄉長劉錫傑等，先後呈請，仍西原來建設情形，在謝兩莊附近，唐河故道及警警河附近建修橋派，並在警警河迤北修等涵派，以利宣洩洞情．王知事據呈與，以所部建設橋連極屬需要，則正二天津工程局密切絡中云．五二

魯警察學員赴各地見學

【濟南通訊】山東省公署警務廳，以本省第八期警察幹部學員五十人，業經訓練期滿考試畢業，均成績良好，爲會廣見開畢見，警廳特派二校數官於本月十四日起，率全班學員赴天津，北京，保定，開封．徐州等處見學云．｜來！

莒縣偽兵投誠 張廷早等四名

【莒縣通訊】莒縣當局，爲繼續五次治運精神對討伐[illegible]作精極推進，[illegible]使匪類，相率投誠，茲有二區偽區團長林善初部下士兵張廷早等四名，於日昨攜帶輕機一挺，步槍三支，又來縣投誠，經縣當局准查其來意誠懇，訓予留作，經相當隊練後，再編入警．，爲地方數力云

香河警所長 召集警官會議

【香河通訊】本縣警察所長張實第，本月｜六日由燕京逼公署精神，講習終了返縣後，召集所屬警官等開警務會議，叢縣知事，坂上額問，均滿臨[illegible]加指導，該所長員於三十一年廢，警政內部之强化，及如何把握兵衆移心，向說適進，局懇切訓示，從此我香警政更爲日縣上理云，（二）一

山東省演藝班 在聊城表演 轉往壽張工作

【聊城通信】山東省公署爲強化五次治運，使民衆深明四大目標起見，特組織演藝班，分赴各縣各縣宣傳，該團體日昨抵聊城，當僞民衆會場表演，節目繁多，聽者蹈　，今日已由班長金委員率領，乘汽車搏赴壽張縣演藝云「來」｜

山東省公務員 省署規定進級加俸辦法

【濟南通訊】山東省公署，以本省三十一年度已屆終了，所有本省公務員加俸及警兵夫賞金，函應循例舉辦，惟以本年物價增漲，各機關員役新餉低徵，生活實感困難，特參照上平成案，擬具增加辦法十八條，湜經省政會議通過；通令所屬，遵照辦理云來

德縣治安 業經確保無虞

【德縣通訊】德縣佟知事，以滋任伊始，適五次治運行將終了，爲繼續五次治運精神，澈底躍進完成滿段，於本月十六日督飭警除，出發各地游擊　需濟匪類，藉固冬防，所獲成續良好　以故縣政得以暢行無阻，治安確保無虞，佟知事爲防止怠職，並夜抽查各警察及崗位，此外並注意全署職

長清縣警兵 擊潰僞區隊

【長清通訊】長清縣七區神佛站一帶，並會有共匪偽區隊部百餘名，自經我軍討伐後，匪部殘隊向北移動，潛伏於馬東莊一帶各村，意圖侵犯我方崗頭鑽防堆，當由駐防頭警隊長耿奎延率聲兵　赴匪據地方討伐　至李莊附近，突山村內竄出匪徒五十餘名，向我猛烈射擊，，我軍當卽敎開還擊，，發生潰戰、匪部受創頗重，倉愧遺逃．潰棄死屍二具，並負傷匪徒　餘名，我軍追擊約十綜里，殘匪竄逃竄山內，我軍始整隊凱旋云，來

濟南龍神廟 舉行開光典禮 並演戲答神庥

【濟南通訊】山東省公署，以重修濟市芙蓉街師神廟工程，早經完竣，特於本月二十[illegible]日舉行開光禮典，以答神床，省公署股長以上職二百餘名，由唐省長率領前往參加開光典禮，並　劇三天，神民共樂，以是各界人士接踵於途，紛往行禮上香云，｜來一

昌邑警備隊 擊潰偽四縱隊 曹子生部遭創

【昌邑通訊】昌邑縣警備隊長韓連發，於本月十八日上午十時，率警〇〇名，出發七區九龍山一帶督催田賦，探悉該莊有偽第四縱隊曹子生匪部百餘人，我軍存韓隊長指揮之下，奮勇南進，予匪以孟有進攻．變方激戰烈半小時許，當場變匪一名，擋槍一枝，匪勢不支，向東北方潰竄云｜來｜

員上下，班時間工作勤惰，藉謀縣政之推進云，｜來｜

梁王氏住河東郭莊
子太和里四十號
張立芝住河東揚旗
下坡五福里十一號
雲茂海住同上二號
周長立住同上二號
劉殿祥住西頭如意
東箭道住胡同一號
鄭世岐住陳家柴廠
三號
徐于氏元十子倘南
養魚坑住奎里四號
張文舉上南門外棠
橋子士堆後三號
米慶元住同上
魏德發住同上四號
任玉春住同上三號
趙福成住謇里申九
號
赫連茹住河東姚家
台十一號
張廣德住同上十二
號
張潘氏住西頭如意
菴西二十號
劉學敏住佟樓小王
莊孫家胡萬五號小
陳趙氏住大紅橋
莊辛街三號
朱陳氏住西頭信義
里六號
劉振江住西河北沿
二十號
張問義住如意菴西
二十五號
徐盧氏住西頭魚市
西慶泰米舖胡同三
十號
高張氏住同上二十
號
高孟氏住同上

高徐氏住同上
趙張氏住河北趙家
場仁天寺後華英里
十四號
張張氏住河北南竹
林村福仁西里七號
張李氏住同上
安祁氏住西廣開二
緯路新慶里二十三
號
邢張氏住同上
傅趙氏住區廣開西
市大街西口西市里
十九號
張紹華住西北城角
城皇廟娑南頭水鋪
對過胡同十二號
趙彭氏住西頭二緯
路吉德里二號
劉李氏住同上
何翟氏住西門外章
駝廖聚豐胡同九號
易劉氏住西西關外
節門街學務處胡同
門牌二十號
王淑芳住河東王莊
于邢家胡同二號
楊春山住西頭怡和
斗店西三十號
劉李氏住西弄南頭
窰上坡粉子劉胡同
五號
李王氏住西頭如意
菴西十六號
宋李氏住永明寺南
街三十一號
楊春山住西頭怡和
斗店西街三十一號
王陳氏住河北大胡
同金華橋大街藍家

胡同二十九號
趙瑞華住河北趙家
場華英里十四號
重富貴住西關外學
務處十六號
韓國治住西關外學
興里九號
劉金斗住西門外學
務處八號
李王氏住同上
翟王氏住同上
郭李氏住同上
郭郡氏住同上十
號
新王氏住同上
董氏住同上二號
華柴王住同上
劉來辰住同上
閻大住西頭蒲包店
安家胡同五號
李文發住同上
王鳳千住同上
張劉氏住河東李公
樓後街王家大院二
十九號
丁張氏住同上
楊劉氏住同上
劉蓮義住河東姚家
號
合寶安里十上
劉宋氏住西門外二
郎楊氏住西後胡同
橋西鴻興店後胡同
三號
劉黃氏住西頭如意
劉東箭道一號
菴殿祥住西頭如意
庵東箭道橫胡同二
號
趙萬發住變煙筒一
號

趙劉氏住河東王莊
子邁義胡同九號
杜張芳住同上子邢
王案氏住二號外王
家胡同二號
林劉氏住地道外
任子項住胡同大二號
李文章住西頭胡同
巷號駝廟二條胡同
六號邢氏住
二陳家住西頭長元
周十家包子舖胡同
高長奎住西頭花神
街胡同住八號
廟劉氏住西頭花神
賈劉氏住西頭謝公
祠西王家果子舖旁
二十二號
郝王氏住西頭花神
廟胡同十八號
呂雨田住同上
張李氏住西頭長院
魚市街住務本學校
胡同二號
史恩榮居西營八號
街學務處胡同九號
尚劉氏住同上六十
史趙氏住同上
號
李王駝住西頭大夥
巷草廟二條胡同
六號
呆桐升住謙德莊竹
源里四十三號
毛白氏住河東柴家
大坟六號
呆陳氏住十三號台
興仁里五十一號
李新氏住河北關上
藍張氏住謙德莊竹
餘胡同十三號台三
彭徐氏住同上
孫王氏住姚家台大
胡同四十四號
李李氏住南市富貴
莊天順里十五號
劉李氏住西頭如意
庵東箭道胡同二號
張潘氏住如意庵西
二十五號
庵田氏住西頭如意
前醫房胡同十二
劉李氏住西頭如意
庵西香店旁胡同十
七號
劉張氏住西樓小王
莊五號

介紹慈善欄啟事

本報每年歷冬令合，卽特關事欄介紹慈善，代衆貧民呼　，以資圖理慈善家之同情拯助，今値初多呼扎於飢寒線下者，喚起各界慈善仁士，發慈悲，特此寄懇……以名將呼有慈民於戀極善，……無論子拯露民豨家，由人之特同情，……本報代登所全祇公信，……報地，報是請也而愆，……藉無本爲社辦理，總務部，資慨廣揚並宣善，……

唯一消遣的讀物　大衆歡迎的武俠尚義小說

三俠劍

第三十七集新書出版

愛讀諸君請購從速以免向隅是幸　本報叢書部啓

雍正劍俠圖（四八）

商標登記　翻印必究

常杰淼遺述　霧經松記錄　劉子清校正

，我是怎麼來的，眞是奇怪呀，白二爺說了此話，兩眼往各處觀看，老英雄馬四爺心中甚是歡喜，逐說道，二弟，你好好的安神養嘛吧，此處援是臥雲莊福老居士道裏，自從我們在聚英山，你失神受傷之後，匡林匡變木把你背同山莊，有道位胡老太太給你治的傷口，現在已好爹了，你能說話了，還不是死裏逃生喝，白二爺聽了此話，點頭說道，喔，我才明白，四哥呀，好一個張道李賊，我兩次被傷，都是他下的壽手，好，我白太官有此命在，我與賊人誓不兩立、此時老居士癱說太實能以說話，早已站在床前說道，白老英雄　好好的保養精神，不要生氧，自有老夫與各位英雄與你出瘋，白太官話頭，又說道，但不知道位老太太是誰，本飾賞在是好，馬四爺說遺，二弟，你好好的親下，我把被子給你蓋好，我再與你我明，發着白太官緊織眉頭躺好，用手摸了摸眉頭說道，好厲害的痔藥劍了，馬四爺復把棉被替他蓋好說道，不娶緊了，你再忍痛幾天也就好了，還位老太太不是外人，也是現在我們的人中，胡伯剛少俠客的令堂老夫人，不比那巫發之流，二弟，若不是他老人家親割自治，親自前藥，也就壞了，不能還樣的見效，老太太聞聽此言笑道，還位老人家過獎了，道，是應盡的一點意思，別人我們還要管呢，別說是一家人了，白老劍客不要着急，我看誰個傷勢不要鬚也我管保用不了十天就能疼愈，白太官聽了此話，心中甚是為興，途說道，我謝謝你老人家，原來是胡少俠客的母親，等我改日再謝好了，老人家說道，老劍客不要客氣了，部是一家人，沒有什麼說的，說着大家一個個走去，老居士吟咐家人把跨院的三閣北房打掃清潔，又向胡母與伯訓說道　請老人家歇歇去吧，二位少俠客，薛家人打掃完了，綁老人

家同到跨安歇，老英雄馬四爺說道，現在二鼓已過，看還情形，大約不要緊了，胡母接着說道，請放寬心，還就沒有危險了，此時老居士又看了看白二爺說着走去，家人也來請伯剛母子三人同到跨院，安歇一夜晚景也不必細表，等到次日天明，大家三三兩兩一起一起的來看白二爺之後，各用茶點之際，有莊兵走上廳來，單腿打阡說道，回寘老莊主爺，現在莊門以外，來了三個人，一男一女，還有一位白髮蒼蒼的老者，都沒有腰牌，我們不叫他們進莊，那個年青的說話很橫，叫我們避快往裏同，他說就提童林童海川，鎖八方紫面崑崙俠，我一聽是俠客米到，不散延遍，再說還位我看着也認識似的，着着也耳熱，但不知你老人家叫他進來不，老英雄福臨一聽，當時站起身形說道，有請，又向各位英雄說道，列位英雖，太約各位也許知追，現在童林童海川老俠客來到莊外，我們各位可以出去迎接一下，以表敬意，說着離了座位走出大廳，各位老少的英雄也有見過的，也有沒見過的，也有耳聞其名的，一個個振起精神，隨了老居士出離了山莊　來與北莊門遠還的一看，童海川站在那與，那位說了，童林童海川這是由打那裏來呢，書中代冒，童爺在河南省劉理善後，等到辦完了，才對侯二俠侯杰說道，二哥　還個事也算完了，你老人家跟着我師弟，與石寶山你們大家一同前往江南，我跟老劍客于庭，跟秀娘我們三個人可也够奔江南，咱們是聚英山臥雲住見面，侯二爺一聽此括，途說道，兄弟，你怎際還樣會分派呢，敢情你們都是視戚，我就帶着這兩小子走，還兩個小子走在半路上不叫我說，要按理說，你是我的兄弟，寂比你還大了，應當尊敬我得比尊敬你送要加倍才算對了，不想他們兩偏沒拿我當個兄長看待，你說道

腎虧遺精

臨病補　天宮專　治腎氣

虛寒夢遺滑精精薄精冷見色洩精
事無力甫交卽洩發育不全久無子房
虛淋白濁腰背酸痛輕一貼重二貼保
好每一貼二元此膏妙在不走不掉不料
衣服天試便知如意氣太不同請不服
效神丸力用興腎相大價元五
外埠函購加四角保郵票每料代洋三熱
體仁堂京總店天津南門內官分店四北四
新代售處法界勸業場四樓厚堂廟

[illegible]

游藝

上海戲劇學校初次露演紅遍三津

（德祥）

上海戲劇學校全體學生，初次來津露演，登台中國大戲院，場場均演該校特有之戲，如荀灌娘，金鎖記，穆柯寨，帶轅門斬子，以及遐纂救父等，極受津人歡迎，開本月底即行期滿，特於新年入北洋戲院出演，該校學生演戲傳神，爲人稱讚，紅遍三津不離也。

梁雯娟登台國民（新人）

坤伶梁雯娟，近已來津，在國民戲院於二十五日登台，梁雯娟前曾屢次在本市各園出演，深受各界歡迎，娟之唱做均佳，迥非他伶所能望其項背者，此番來津，並有老生李和曾同來，陣容特加強化，一般愛慕娟之藝者，當又趨之若鶩，國民門前又將熱鬧。

男女青年會彌賽亞演奏會

祁玉珍嚴仁萱將蒞津參加

津市男女青年會爲救濟貧民冬賑募款，特聯合兩會歌詠團一百五十餘人，訂於明年一月二三兩晚九時一刻，假大光明電影院盛大舉行莊嚴偉大之彌賽亞聖曲演奏會，除由張肖虎任指揮外，並由鋼琴名手劉金定，張瑋琳，李菊紅及管弦樂隊二十餘人伴奏，如此二百人大合作，實開津音樂界未有之創舉，屆時樂聲飄揚，盛況必呈空前也，該會等並爲增強實力計，特約京市名歌唱家祁玉珍，嚴仁萱，劉俊峯，齊耐寒等來津分別擔任男女高音獨唱部分，祁玉珍女士歌聲甜脆，爲前燕京大學歌詠團表演彌賽亞獨唱部分由國人擔任之第一人，嚴女士乃范天祥教授得意弟子，劉俊峯吐字清晰，擅於表情，齊耐寒聲學雄厚，故屬京津音樂界第一流人才，此次來津助陣，自屬錦上添花，票價分四三二元三種，即日起分在特政區海大道女青年會，法租界巴黎路青年會，日和界剛華洋行，特政區羅辦臣琴行發售，對號入座，所得票款概作救濟貧民冬賑之用，既聆妙歌，且富慈善意味，想購券者必極踴躍也。

中旅即赴京

臨別紀念演滿園春色

唐氏父女唐槐秋唐若青領導之；中旅劇團，自在北洋露演以來，深受津人歡迎，每場滿座，盛況空前，本月底期滿，現在演臨別紀念滿園春色，演畢即赴北京出演云。

游藝徵稿

舉凡劇評影，伶人小傳，梨園軼事，雜要，電影，舞場小風月，遊藝消息，以及劇照，明星小影，均所歡迎，凡經採錄，略給薄酬，如無，以稿論，來件請寄本報編輯部遊藝欄，是盼。

來函注意

各界寄交本報函件，請務按照左列法寫：訂閱者寄交營業發行部，訂購書籍寄出版部；登廣告寄廣告部，投稿與函件寄編輯部；交往平常事務寄總務部，告發及交往切要事務等可交函寄管理處，切勿送交某人人名與代交，均免遺失貽誤之弊。

牡丹劇團公演第一聲

南國佳人：成績驚人

【效】

牡丹劇團在上海很享盛名，遍走南洋各地，到處均受熱烈歡迎，此次應燕林劇社主聘，初次由申抵津，出演南市大舞臺，前日晚場首次公演南國佳人，遊津混世魔王故事穿插，極有興趣；文場武行均臻緊湊，仙牡丹飾雲裳仙子，白牡丹飾混世魔王，銀牡丹飾異瑞仙子，歌來嗓音甜潤，念白清脆，益得珠璧交輝之妙，新牡丹，紅牡丹，玉牡丹之天上人間舞，桃花江舞，更形精彩，舞時佐以廣東音樂及西樂，且舞全場彩聲如雷，閒星期日二十七日早再演南國佳人，晚演蟾宮折桂，連日大舞臺門前，車水馬龍，熱鬧非常云。

昇平戲院

月仙演「大名府」

連日上座十分擁擠

南市昇平戲院，自李保林，曹學謙等經營以來；對於院內之設備，茶役之訓導，溫度之適宜，邀角之整齊，極博各界好許，尤以近來花月仙所演之「大名府」，更受沽上士媛熱烈歡迎，月仙在斯劇中飾李芝蘭，並串演京韻大鼓，河南墜子，西河大鼓，時代小曲等，均甚精采，月仙可謂走多才多藝，無怪昇平門前，車水馬龍，擁擠不堪云。

大觀園改演評戲

天祥市場之大觀園，曾一度停演，京擬於新年闢幕，園方又改變方針，已於日前收演改評鼓：決以[illegible]至於記長出演，尚不可定，據聞此次演評或係試新性質云，學曾

華安

今天早場十一時本片　南環開演

二時半　五時　七時　九時一刻

李麗華　楊柳　鄭重合演

哀感頑艷　纏棉悱惻　無上悲劇

魂斷藍橋

獨憑藍橋魂欲斷　懷念伊人淚披面

北洋大戲院

今天早晚兩場　早三時正　晚八時半

今天早晚最後照常兩場

第一大喜劇！

京戲與話劇容合演　前台與後台打成一片

唐若青　唐槐秋　中旅全體主力

滿園春色

祇有今天

明後兩天……唐若青……義務戲

大明

今天四場　一時半……

英茵　靈與肉

王殿　音樂團

大溪皇莊

每票僅加二角

光明

今天三場　二時一刻……九時一刻

嘉波　查拉　主演　哀艷悲劇

樂園思夢

明天起演　最後一兵

中國大戲院

特殊貢獻　請商邀評

臨別紀念　南力權威戲劇學府　只有三天

上海戲劇學校

全體男女學生一百餘人

初度蒞津　先期售票　連日滿座

今日（星期日）日場

樊江　盜雙鉤　連環套　盜御馬

宇宙鋒　金殿　帶

今日（星期日）夜場

全部奇冤報　起解公堂行路

林沖　徇都

全本金石盟　翠屏山　三扈娘

明日（星期一）夜

大花蝴蝶

全部珠簾寨　【解寶收威】

全部棋盤山　咬金頒兵至樊山歸唐

中國大戲院

貫盛習　金少山　李多奎　周瑞安　魏蓮芳

蘇夢山　劉宗利　李玉泰　范寶亭　馬連昆　張春彥　江世玉　王福山　王秀文　張菊芳　周春庭　邱富棠

三十日【星期三】夜場

岳家莊　金錢豹　吊金龜　打漁殺家　白良關【父子相會】

三十一日【星期四】夜場

穆柯寨　惡虎村　捉放曹　斷后龍袍

一月一日【星期五】日場

長坂坡　滑油山　奇冤報　李七長亭

一月一日【星期五】夜場

胭脂虎　落馬湖　行路訓子　失街亭　霸王別姬

票價：樓下前排三元五　中排二元六　後排九角五
樓上特座三元　前排二元五　後排九角五
三樓五角
包廂頭級十八元　二級十五元　三級十二元

另加茶資一角捐費在外

明星

今日上午十一時起　循環開演

演前每票二位入場

南國明星李綺年得意佳作

現代青年

奇情艷刺巨片

香艷絕頂　柔和到室　東風不爲吹愁去　春光偏能惹恨長

河北

今天下午一點開始　循環開演

李[illegible]庭　[illegible]君　合演

香艷溫馨

滿庭芳

天宮

今天三場　三點半　六點　九點半

慕容婉兒主演

黑夜孤魂

奇駭恐怖巨片

上光明

津市評劇藝員大合作　不分名次以筆畫多少

聚華班　戲科芳　小月仙　花巧鈴　愛合君　郭硯芳　花玉蘭　珠寶靈

今日日場：打蜡廟　白金哥　打狗勸夫　大三節烈

今日晚場：獨木關　指花爲媒　全部桃花庵

國民戲院

李和曾　梁雯娟　吳彥衡

周益瑞　梁光盛　郭如汾　王士德　吳彥衡

今日日場　全部拾玉鐲

今日晚場

十四集雍正劍俠圖　日內出書

（法租界）世界大飯店大禮堂

百樂門舞廳

本所茲應來賓要求，不惜巨金挽友聘請前回力球夜總會

爵士搖擺　壽吉（全體大樂隊）

准于本月二十四日登場

昇平

吳鳳霞　新民藝人　花月仙　後起生

今日早晚

玉麒麟　大名府

內有反串十樣雜耍各種笑劇大有可觀

新中央

荀維新領導首次到津　全體三十餘人表演　一九四一年新佳劇

銀星劇團

今早晚　黑夜孤鴻

石慧儒　花五寶　金業勤

雜耍照常

見售　購從
已票　請速

慶雲戲院

荷花女　陳亞南　小菇菇　張玉昆　華豔

今天早晚

一碗飯

加演　婦女　團圓解放

東亞

一代帝王的風流艷鑑　千載朝網的殷鑑

袁美雲　王元龍　李梅　合作

西施

仙樂

【本宮二十七日星期日】爲慶祝開幕二週年紀念日

京津聯合歌舞劇團　銀星歌舞劇團男女團員二十餘人演歌舞劇

李麗容小姐　小蘑菇趙佩茹滑稽

本宮男女職員學行慶賀舞

天津

今天早晚四場

評戲　白玉霜　電影　完全新版

海棠紅

今天早場本片

燕樂

北京奎德社

陶小樓　霍小蘭　田韻舫

今日公演　天長地久

芝蘭花　寶二順　紅玉　林　黃　李桂容　金業勤

日場：長坂坡　夜場：閙江州

津市民勵行節約 布衣粗食銷路極暢旺 代用食品試用成績尤良好

津配給事務所 考取職員揭榜 限今日到市公署報到服務

日貿易公司 向日軍獻金

今日舉行聯歡會 業已期滿

津市公署 明年度預算 較本年有增加

增收概況

特別行政區 碼頭捐稅變更

津海道署 第二期警佐隊員今日舉行畢業禮

三俠劍 劉子清校正 三八 陳逸

天鐵路務段

河北四經路月緯路轉角 建築日式住宅 現已設計完竣招商投標

增收概況

津地方法院 設公證處 一月五日開辦

硝磺購買登記

搶帽犯二名

遠東旅館

支那兒
鎮靜止痛 安眠戒除 搗尼白面
本市外埠各大藥房均有代售
天和製藥公司

光明牌 賀年片
花樣精美 質料高超 價目公道
現已備齊 敬候選購
總批發處 天津正大紙莊
北馬路萬家店 電話二六四七一

浪花館
三點半 九點一
恐怖偵探巨片 陳查禮
大破隱身盜
徐莘園 韓蘭根 怪所來 隱身盜
王竹友 秋霞 人不見血 合作
明天開演 新舊時代

津市唯一襪子專家
大星襪廠
式樣齊全 歡迎賜顧
地址法租界二十一號壽德大樓
電話三局〇六五三號

大光明
今天下午三點及八點半 上海藝聯劇團 陸露明主演
歸來
大標頭 白日出 陳白露

大陸
今日 路明主演 風流冤魂
今日星期日早十一時加演早場

大舞台
今日早場 南國佳人
今日夜場 蟾宮拆桂

義商運動場
回力球
今日下午場二時起 單打十次
今晚場七時半起 單打十次
皮得路安杜利永駐六號與賽

本報代理部
承印名片
紙料優良 印刷精美 定價公道

華北棉產豐收
安次武清尤為豐富 津海道指導下效果

新年清算順利
市面金融流通良好 投機奸商無形絕跡

推行代用食糧
商民奢侈漸趨改善 樸素美風充滿全市

改善水利

灰紙商活躍

經濟商情

秦公子
劉雲若著

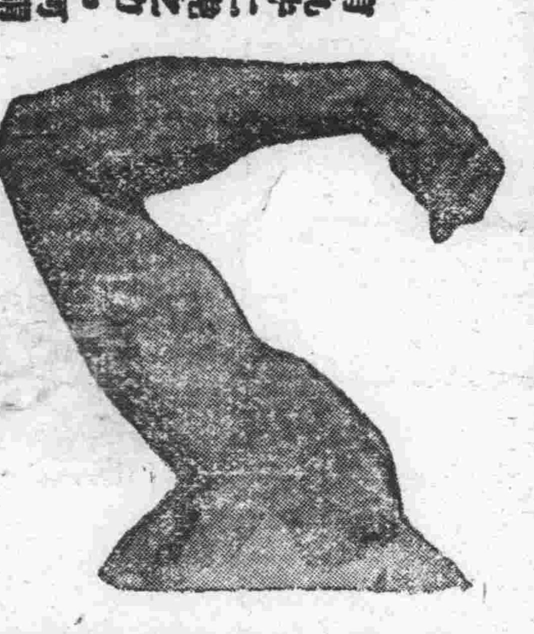

弟兄如有身體衰弱，必需服九牛二虎之大力丸，以強壯身體，補精益氣，健胃整腸，大補元氣。
各大藥房均有代售
若素製藥公司 北京東單新開路

若素 胃腸營養
若素可以強壯，可以增進食慾，補助消化，使胃腸健全。

五女七貞（六）

家庭常識
遺尿治法

函授化裝製造

社會服務

尋物

格言

謀求兼職

徵字

開灤礦務總局廣告

本報歡迎直接訂登廣告
電話四〇五九七
本報廣告部啟

調經種子

新婚老幼 一盒保好

每週畫刊

↑（一）友邦近代畫藝東丘社全體社員合作巨作之一

↑（二）珊瑚海上日軍大勝一幕

↑（三）黑海中活動中的德國快艇

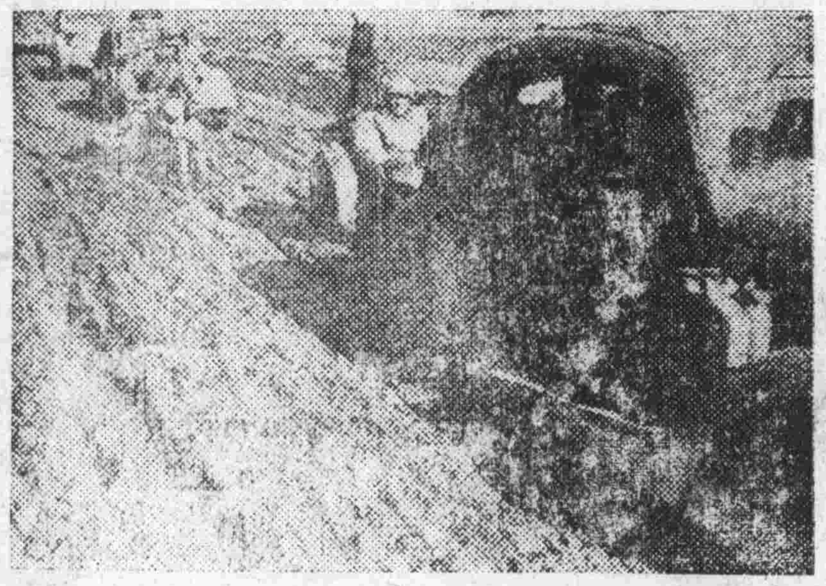

↑（四）德蘇前線德軍在泥濘中行進

義租界樓房招租

啓者義租界大馬路有樓房兩大間擬招租房間寬大空氣清潔交通便利租價公道作公事房最為合宜若願租者請到義租界大馬路十一號門房找秦玉田者代為領看可也此啓（秦玉田理）

化血丹 婦女救星

久春堂 化血丹 專治婦女產後瘀血不盡……
濟南分號 在西門內 支店 總號……

張我驢大夫

吳興章彥祥公寫婦內科弟子

張我驢大夫

診所 天津特別行政區四十三號路六號門牌九號

診 下午二時至六時 出診六時以後

體育教育

津青聯籃球隊

聘請指導參加名手 實力雄厚積極練習 元旦赴京會師

【本市特訊】本市籃球勁旅青聯籃球隊，過去會參加體育週，及部長盃賽，所獲成績甚佳，近更為加強隊內實力起見，特聘體育健將閻學恭氏做義務指導，及新進少年名手多人，實力相當雄厚，該隊連日加緊練習，，茲為聯絡感情觀摩技術起見，乘元旦假期，赴北京與七星雄獅等友隊作一友誼練習云，茲將該隊陣容列下。

領隊、賈先昇 指導、閻學恭 隊長、王同倫

隊員 郭子萍 印忠會 張金友 閻福昌 張憲森 王志斌 陳學偉 閻世昌 關連柏 湯克文 尹序倫 李蘭亭

市長盃籃球賽 各區舉行預選

第三屆「市長盃」市私立小學職教員籃球賽，由教局主辦下，已定于明正初旬起始連續進行三天，各區體育委員會賽已開始，各該區隊員之領選，俾期下年前辦理報名手續，昨南區已起始預選，昨（二十六）日為東區，西北兩區則二下二十八九有日下午三時分別舉行云

募捐籃球賽

擴充體育設備 四友定期舉辦

為募集基金，藉以興建運動場，及擴大添充體育之設計，本市工商學院，工商中學，天申口學，曉嵐小學，及正德小學，分于近年問發起「募捐籃球賽」之舉辦，頗有所獲，頃者特川行政區四友小學亦以相同字旨・在體育籃球界後援下，發起舉辦「募捐籃球賽」邀請男女名旅八隊參加，已準備于來月之二日下午四時在耀華中學場盛大揭幕，男女

共為三場，三日賡續進行一日，提前于三時起始舉行云

北星球隊將作友誼賽

本市足球勁軍北星足球隊，過去會獲得體育週高級足球冠軍，隊員聯齊，實力相當雄厚，與應某中學募金足球賽。以五比二勝河東勁旅東友足球隊，近更為聯絡感情及觀摩技術起見，於木星期日（二十七）日下午三時，特約法公學足球隊作一友誼比賽，屆時工商門前勢必擁擠云・

大宋八義 【一四一】

有著作權 翻印必究

是那一位呢・書中代言・闖進來的這位楞英雄，苗大個子可不認識，姜三爺可認得是誰，原來就是馬大人作日放心不下的那個証小子唐鐵牛，你道這位唐爺自從和金八爺藏在山洞以內，每日當然是由九百二偷着供給吃喝，倒不致於挨餓，自是言位金八爺由那天出去洗澡，要把唐鐵牛帶着一塊兒去，咱們清位証英雄偏趕上他一時不高興，沒跟他出去，金八爺一去不返，和着這山窩窩裏只剩了唐奇一關人了，九百二除去有時誤，給他偷點兒東西吃以外，也不在洞裏呆着，還以來不要緊，把個唐鐵牛只急得搔耳撓聰，恨不能自已也出去遊玩遊玩，但是那九百二有時鏈上，却不准九他，恐怕他再出了枝節，更廟煩了，如此又過了兩日，這天九百二由外前給唐鐵牛偷了食物回來，笑喜嘻的道，唐鐵牛你不是在山洞裏悶約攏嗎，現在有一個出去的好機會，可不知敢去不敢去，唐鐵牛一聽這話，當時就急了，遂一蹬眼道，小子，你別潑話，，狗娘養的才不敢去呢，小子你告訴我甩方罷，九百二一擺手道，傻子你先別忙，待我慢慢告訴你，方才我自已暗自進了盤沙嶺，得着個消息，聽說火二郎姜斌還帶着一個老燕子進了盤沙嶺了，征小子未待他說完，遂高聲喊道，姜三爺進了盤沙嶺了，老燕子是在那裏邊了嗎，九百二一點頭道，當然于良在盤沙嶺內了，唐鐵牛一聽這話，跟着說了聲好、忽的站起身來，說了聲走，咱們也進去，幫着姜三爺搗老燕子的窩去，九百二一看他這慌形，倒不由好笑，遂一擺手兒道，唐鐵牛你先別忙，去可是去，，但是你用什麼和賊人打呀，唐奇聽了這話，不由一征道，哎呀，這個俺還忘了，，俺的大棍子丟了，怎麼打人家去呀，九百二道，着哇，手裏沒有傢火、怎麼和人家幹呀，唐鐵牛一見他也這樣說，不由着急道，九百二，你小子是成心逗我，知道我耍有傢火還叫我去幹什麼，遇見大賊小賊吧，我用什麼打呀，現在你唐爺爺，也不去了，咱倆人先幹一仗吧，說着這就與過來張着手抓九百二，劉永一見，他急或這樣子，不由往後一縮身，笑了笑道，哎，唐鐵牛你先別動手，我個是給你預備了一條兵刃，可不知你能使不能使，說着遂取出一種兵刃來，要知這是什麼兵刃，以及唐鐵牛是否能進盤沙嶺，且看下集分解，

第三十集終

經售處 南市慶雲對過 巴黎飯店對過 和協診療所

今非昔比 力弗肝

為著名肝臟製劑 專治貧血症 婦女在產後病後血虧 服用本品能在最短時期 血色素激增 使面色紅潤 精神奕奕 眩暈痊愈

片劑 針劑 流膏劑 藥房均售

上海信誼藥廠監製 華北辦事處 天津法租界中街八十二號 北京前門內西皮市九號

御製 吐血奉賢丹

界三馬路十三號 北京南寶生堂 介紹……

本報會計問顧 會計師韓瑞芝・事務所

行政區五十四號 電話三五三零二號